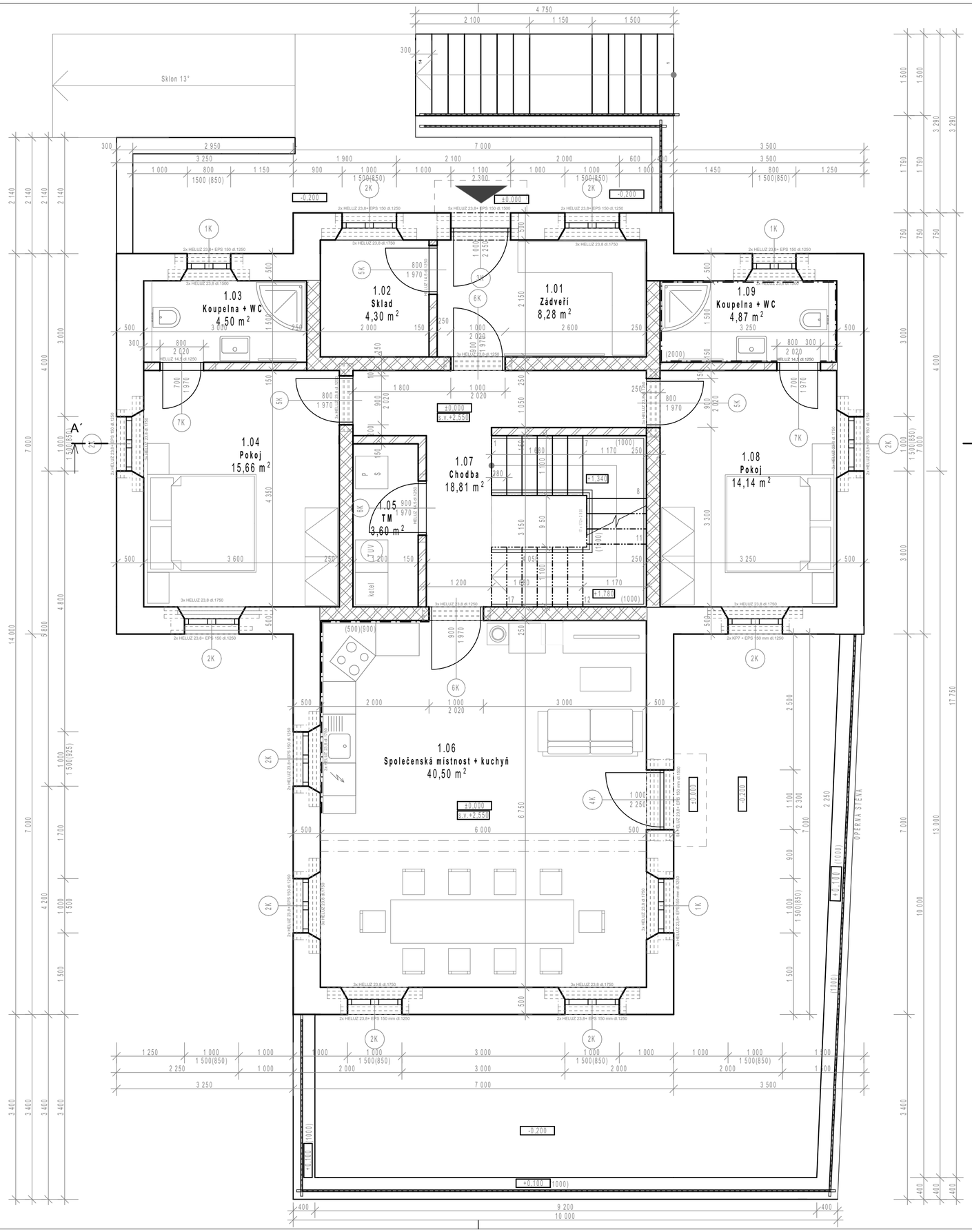

Tabulka místností 1.NP						
Č.	Název místnosti	Plocha (m2)	Podlaha	Stěna	Strop	Poznámka
1.01	Zádveří	8,28	Vinyl	VPC štuková	VPC štuková	Soklík po obvodě
1.02	Sklad	4,30	Vinyl	VPC štuková	VPC štuková	Soklík po obvodě
1.03	Koupelna + WC	4,50	Keramická dlažba	VPC štuková	VPC štuková	Soklík po obvodě
1.04	Pokoj	15,66	Vinyl	VPC štuková	VPC štuková	Soklík po obvodě
1.05	TM	3,60	Keramická dlažba	VPC štuková	VPC štuková	Soklík po obvodě
1.06	Společenská místnost + kuchyň	40,50	Vinyl	VPC štuková	VPC štuková	Soklík po obvodě
1.07	Chodba	18,81	Vinyl	VPC štuková	VPC štuková	Soklík po obvodě
1.08	Pokoj	14,14	Vinyl	VPC štuková	VPC štuková	Soklík po obvodě
1.09	Koupelna + WC	4,87	Keramická dlažba	VPC štuková	VPC štuková	Soklík po obvodě
		114,66 m²				

VÝPIS SKLADEB KONSTRUKCÍ

PD01		
Vinylová podlaha + stěrka	Nášlapná vrstva, vinylová podlaha - lepený	4,0
Anhydritový potěr (betonová mazanina)	Roznášecí vrstva, anhydritový potěr (betonová mazanina)	65,0
Separační vrstva - PE fólie	Separační vrstva z PE fólie	1,0
Systémová deska podlahového vytápění	Systémová deska podlahového vytápění	50,0
Tepelná izolace - polystyren EPS	Tepelně izolační vrstva z expandovaného polystyrenu	80,0
PD02		
Keramická dlažba	Nášlapná vrstva, keramická dlažba	10,0
Lepicí tmel na dlažbu a obklady	Spojovací vrstva, cementové lepidlo na dlažbu a obklady	5,0
Anhydritový potěr (betonová mazanina)	Roznášecí vrstva, anhydritový potěr (betonová mazanina)	64,0
Separační vrstva - PE fólie	Separační vrstva z PE fólie	1,0
Tepelná izolace - polystyren EPS	Tepelně izolační vrstva z expandovaného polystyrenu	120,0

LEGENDA MATERIÁLŮ:

- Zdivo tl. 500 mm - HELUZ FAMILY 50 broušená na nízkoexpanzní pěnu
- Zdivo tl. 250 mm - CHELUZ FAMILY 25 broušená - na tenkovrstvou maltu
- Zdivo tl. 150 mm - HELUZ 14 broušená na nízkoexpanzní pěnu
- Zdivo tl. 100 mm - HELUZ 8 broušená na nízkoexpanzní pěnu
- Dřevěný sloup 160/160 mm
- Komín SCHIEDEL s vnitřním průměrem 180mm

POZNÁMKY:

* VŠECHNY NEKERAMICKÉ POVRCHY BUDOU PŘED OMÍTÁNÍM OPATŘENY RABICOVÝM NEBO KERAMIDOVÝM PLETIVEM (PERLINKOU) S PŘESAHEM MINIMÁLNĚ 200 mm
* DRÁŽKY PRO INSTALACE SE PO OSAZENÍ POTRUBÍ OPATŘÍ RABICOVÝM NEBO KERAMIDOVÝM PLETIVEM (PERLINKOU) A BUDOU ZAHOZENY
* PROSTUPY A DRÁŽKY JE NUTNÉ KOORDINOVAT S PD JEDNOTLIVÝCH SPECIALIZACÍ A NA ZÁKALDĚ PŘÍPRAVENOSTI NA STAVBĚ, ABY NEDOŠLO K VZÁJEMNÉ KOLIZI
* BUDOU OSAZENY DŘEVĚNÉ OBLOŽKOVÉ ZÁRUBNĚ
* VŠECHNY VNITŘNÍ DVEŘNÍ VÝPLNĚ BUDOU MÍT JEDNOTNOU VÝŠKU
* VEŠKERÉ NEJASTNOSTI JE ZAPOTŘEBÍ KONZULTOVAT S INVESTOREM A PROJEKTANTEM
* BĚHEM REALIZACE STAVBY JE ZAPOTŘEBÍ VŠECHNY VÝROBKY PŘED ZAHJENÍM VÝROBY ZAMĚŘIT A OVĚŘIT JEJICH SKUTEČNÝ ROZMĚR
* ZA BEZPEČNOST A OCHRANU ZDRAVÍ PŘI PRÁCI ODPOVÍDÁ DODAVATEL STAVBY

* DISPOZICE KUCHYŇSKÉ LINKY DLE PODKLADU INVESTORA
* DIGESTOŘ BUDE ODVĚTRÁNA A VYVEDENA NA FASÁDU. NA FASÁDĚ BUDE OSAZENA VĚTRACÍ MŘÍŽKA
* PODLAHA V OKOLÍ INTERIÉROVÉHO KOTLE MUSÍ BÝT Z NESPALNÉ PODLAHY A MUSÍ MÍT MINIMÁLNÍ ROZMĚRY:
  PŘED DVÍŘKY (OD HRANY TOPENIŠTĚ) MINIMÁLNĚ 800 mm
  DO BOKŮ NA OBĚ STRANY OD HRANY TOPENIŠTĚ MINIMÁLNĚ 400 mm
* V RD BUDE ODVĚTRÁNA SPLAŠKOVÁ KANALIZACE NAD STŘEŠNÍ ROVINU
* V KOUPELNĚ A WC BUDE V CELÉ PLOŠE PODLAHY A NA STĚNÁCH POD KER. OBKLADY V MÍSTĚ SPRCHOVÉHO KOUTU APOD. PROVEDENA HYDROIZOLAČNÍ STĚRKA DLE POKYNŮ VÝROBCE SYSTÉMOVÉHO ŘEŠENÍ HYDROIZOLACE VČ. PRYŽOVÝCH PÁSEK VE SPÁRÁCH
* V KOUPELNĚ BUDE INSTALOVANÝ ELEKTRICKÝ OTOPNÝ ŽEBŘÍK
* DILATOVAT KONSTRUKCE PODLAH OD STĚN (5-10 mm EPS, MIRELON).

S

Vypracoval: Ing. Tomáš Vrbka	Kreslil: Ing. Tomáš Vrbka	Zodpovědný projektant: Ing. Tomáš Vrbka	ING. TOMÁŠ VRBKA PROJEKTOVÁ ČINNOST VE VÝSTAVBĚ RIEGROVA 1795/23, 370 01 ČESKÉ BUDĚJOVICE IČ:07945604, e-mail: Vrbkatomas@email.cz mob: 728 429 300
Investor: M-line a.s., Pekárenská 761/77c, 370 04 České Budějovice			Místo stavby: Zadov
Akce: Novostavba rodinného domu na p.č. 1645/5, v k.ú. Stachy			Formát: A2 Datum: 09/2022 Stupeň: DUR+DSP Měřítko: Číslo zakázky:
Projektová část: D.1.1 - D.1.2 ARCHITEKTONICKO-STAVEBNÍ ŘEŠENÍ			
Výkres: PŮDORYS 1.NP			Číslo výkresu: 03